Приложение № 1
к решению Вологодской городской Думы
от 20 февраля 2025 года № 133

«

Карта градостроительного зонирования с установлением территорий, в границах которых предусматривается осуществление комплексного развития территории

Приложение № 1
к Правилам землепользования
и застройки городского округа
города Вологды

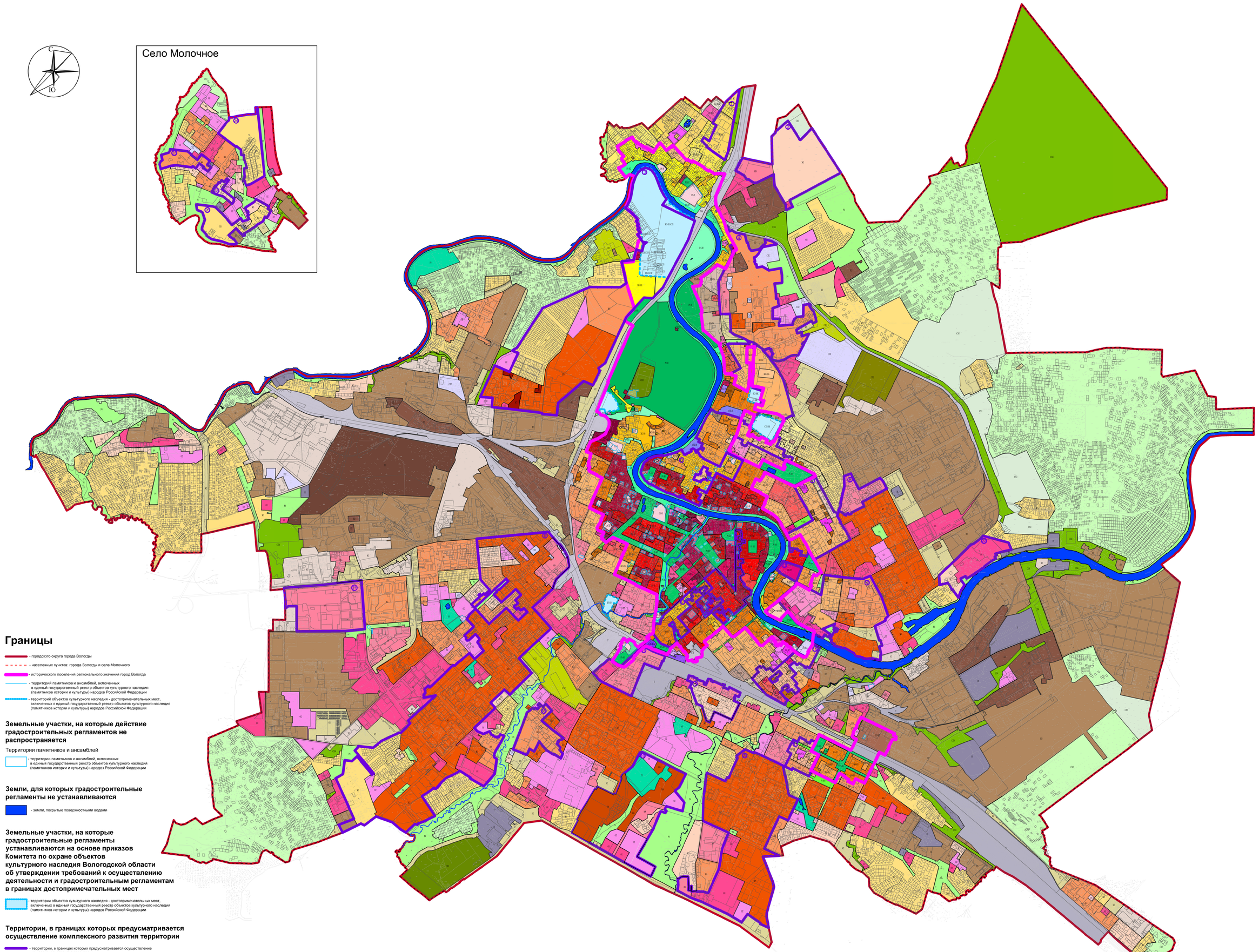

Границы

- городского округа города Вологды
- населенных пунктов: города Вологды и села Молочного
- исторического поселения регионального значения город Вологда
- территорий памятников и ансамблей, включенных в единый государственный реестр объектов культурного наследия (памятников истории и культуры) народов Российской Федерации
- территорий объектов культурного наследия - достопримечательных мест, включенных в единый государственный реестр объектов культурного наследия (памятников истории и культуры) народов Российской Федерации

Земельные участки, на которые действие градостроительных регламентов не распространяется

Территории памятников и ансамблей

- территории памятников и ансамблей, включенные в единый государственный реестр объектов культурного наследия (памятников истории и культуры) народов Российской Федерации

Земли, для которых градостроительные регламенты не устанавливаются

- земли, покрытые поверхностными водами

Земельные участки, на которые градостроительные регламенты устанавливаются на основе приказов Комитета по охране объектов культурного наследия Вологодской области об утверждении требований к осуществлению деятельности и градостроительным регламентам в границах достопримечательных мест

- территории объектов культурного наследия - достопримечательных мест, включенных в единый государственный реестр объектов культурного наследия (памятников истории и культуры) народов Российской Федерации

Территории, в границах которых предусматривается осуществление комплексного развития территории

- территории, в границах которых предусматривается осуществление комплексного развития территории
- 3 - номер территории, в границах которых предусматривается осуществление комплексного развития территории

Территориальные зоны

Жилые зоны

- Ж1-Ж1 - зона застройки индивидуальными жилыми домами в границах исторического поселения
- Ж1-Ж1-С13 - зона застройки индивидуальными и малоэтажными жилыми домами, расположенными на территории Покровской слободы
- Ж1-Ж1-С14 - зона застройки индивидуальными жилыми домами, расположенными на территории исторического поселения на территории Покровской слободы
- Ж1-Ж1-С15 - зона застройки индивидуальными жилыми домами, расположенными на территории Покровской слободы
- Ж1-Ж2 - зона застройки среднеэтажными жилыми домами с объектами гостиничного обслуживания и формированием ансамбля исторического поселения
- Ж1-Ж3 - зона застройки среднеэтажными жилыми домами с объектами гостиничного обслуживания и формированием ансамбля исторического поселения
- Ж1-Ж5 - зона застройки среднеэтажными жилыми домами с объектами гостиничного обслуживания и формированием ансамбля исторического поселения
- Ж1 - зона застройки индивидуальными жилыми домами
- Ж2-Ж1 - зона застройки индивидуальными и малоэтажными жилыми домами в границах исторического поселения
- Ж2-Ж2 - зона застройки индивидуальными и малоэтажными жилыми домами в границах исторического поселения
- Ж2-Ж3 - зона застройки индивидуальными и малоэтажными жилыми домами в границах исторического поселения
- Ж2-Ж3-С1 - зона застройки индивидуальными и малоэтажными жилыми домами, участвующими в формировании ансамбля исторического поселения
- Ж2-Ж3-С2 - зона застройки индивидуальными и малоэтажными жилыми домами, участвующими в формировании ансамбля исторического поселения
- Ж2-Ж3-С3 - зона застройки индивидуальными и малоэтажными жилыми домами, участвующими в формировании ансамбля исторического поселения
- Ж2-Ж3-С4 - зона застройки индивидуальными и малоэтажными жилыми домами, участвующими в формировании ансамбля исторического поселения
- Ж2-Ж3-С5 - зона застройки индивидуальными и малоэтажными жилыми домами, участвующими в формировании ансамбля исторического поселения
- Ж2-Ж3-С6 - зона застройки индивидуальными и малоэтажными жилыми домами, участвующими в формировании ансамбля исторического поселения
- Ж2-Ж3-С7 - зона застройки индивидуальными и малоэтажными жилыми домами, участвующими в формировании ансамбля исторического поселения
- Ж2-Ж4 - зона застройки малоэтажными жилыми домами в границах исторического поселения
- Ж2-Ж4-С1 - зона застройки малоэтажными жилыми домами в границах исторического поселения
- Ж2-Ж4-С2 - зона застройки малоэтажными жилыми домами в границах исторического поселения
- Ж2-Ж4-С3 - зона застройки малоэтажными жилыми домами в границах исторического поселения
- Ж2-Ж4-С4 - зона застройки малоэтажными жилыми домами в границах исторического поселения
- Ж2-Ж4-С5 - зона застройки малоэтажными жилыми домами в границах исторического поселения
- Ж2-Ж5 - зона застройки малоэтажными жилыми домами в границах исторического поселения
- Ж2-Ж6 - зона застройки малоэтажными жилыми домами в границах исторического поселения
- Ж2-Ж7 - зона застройки малоэтажными жилыми домами в границах исторического поселения
- Ж3-Ж1 - зона застройки среднеэтажными жилыми домами в границах исторического поселения
- Ж3-Ж1-С1 - зона застройки среднеэтажными жилыми домами в границах исторического поселения
- Ж3-Ж1-С2 - зона застройки среднеэтажными жилыми домами в границах исторического поселения
- Ж3-Ж2 - зона застройки среднеэтажными жилыми домами в границах исторического поселения
- Ж3-Ж3 - зона застройки среднеэтажными жилыми домами в границах исторического поселения
- Ж3-Ж4 - зона застройки среднеэтажными жилыми домами в границах исторического поселения
- Ж3-Ж4-С1 - зона застройки среднеэтажными жилыми домами, участвующими в формировании ансамбля исторического поселения
- Ж3-Ж4-С2 - зона застройки среднеэтажными жилыми домами, участвующими в формировании ансамбля исторического поселения
- Ж3-Ж5 - зона застройки среднеэтажными жилыми домами в границах исторического поселения
- Ж4 - зона застройки многоэтажными жилыми домами
- Ж4-Ж1 - зона застройки многоэтажными жилыми домами в границах исторического поселения
- Ж4-Ж2 - зона застройки многоэтажными жилыми домами в границах исторического поселения
- Ж4-Ж3 - зона застройки многоэтажными жилыми домами в границах исторического поселения
- Ж4-Ж4 - зона застройки многоэтажными жилыми домами в границах исторического поселения
- Ж4-Ж5 - зона застройки многоэтажными жилыми домами в границах исторического поселения
- Ж5 - зона застройки многоэтажными жилыми домами
- Ж6 - зона застройки многоэтажными жилыми домами с высокой долей озелененных территорий
- Ж7 - зона экспериментального деревянного строительства

Общественно-деловые зоны

- ОД-Ж1 - зона застройки объектами делового, общественного и коммерческого назначения в границах исторического поселения
- ОД-Ж1-С1 - зона застройки объектами делового, общественного и коммерческого назначения в границах исторического поселения
- ОД-Ж1-С2 - зона застройки объектами делового, общественного и коммерческого назначения в границах исторического поселения
- ОД-Ж1-С3 - зона застройки объектами делового, общественного и коммерческого назначения в границах исторического поселения
- ОД-Ж1-С4 - зона застройки объектами делового, общественного и коммерческого назначения в границах исторического поселения
- ОД-Ж1-С5 - зона застройки объектами делового, общественного и коммерческого назначения в границах исторического поселения
- ОД-Ж1-С6 - зона застройки объектами делового, общественного и коммерческого назначения в границах исторического поселения
- ОД-Ж2 - зона застройки объектами делового, общественного и коммерческого назначения в границах исторического поселения
- ОД-Ж3 - зона застройки объектами делового, общественного и коммерческого назначения в границах исторического поселения
- ОД-Ж4 - зона застройки объектами делового, общественного и коммерческого назначения в границах исторического поселения
- ОД-Ж5 - зона застройки объектами делового, общественного и коммерческого назначения в границах исторического поселения
- ОД-Ж6 - зона застройки объектами делового, общественного и коммерческого назначения в границах исторического поселения
- ОД-Ж7 - зона застройки объектами делового, общественного и коммерческого назначения в границах исторического поселения
- ОД-С1 - зона специализированной общественной застройки объектами Общественно-делового назначения Покровской слободы в границах исторического поселения
- ОД-С2 - зона специализированной общественной застройки объектами высокой историко-культурной ценности Покровской слободы в границах исторического поселения
- ОД-С3 - зона специализированной общественной застройки объектами Образования, здравоохранения, социального обеспечения на территории Покровской слободы в границах исторического поселения
- ОД-С4 - зона специализированной общественной застройки объектами высокой историко-культурной ценности в границах исторического поселения
- ОД-С5 - зона специализированной общественной застройки объектами высокой историко-культурной ценности в границах исторического поселения
- ОД-С6 - зона специализированной общественной застройки объектами высокой историко-культурной ценности в границах исторического поселения
-