ШАМГИН АНАТОЛИЙ АЛЕКСАНРОВИЧ

(1913-1980)

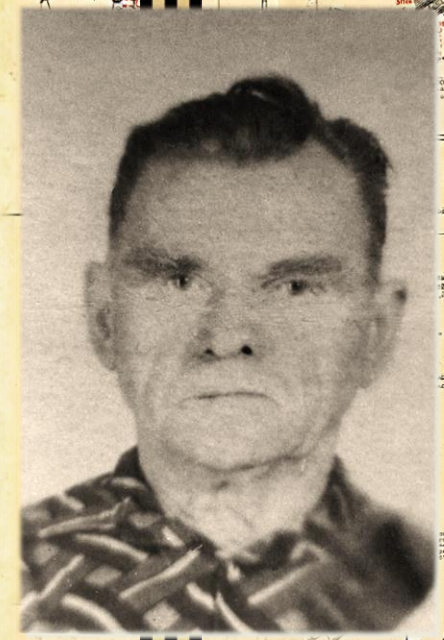

Мой дед, Шамгин Анатолий Александрович, родился в 1913 году в деревне Волховская Сямженского района Вологодской области. С 30.11.1939 года по 13.03.1940 года участвовал в советско-финской войне. С июня 1941 года был призван в ряды Красной Армии. В должности шофёра, в звании рядового участвовал в обороне Ленинграда. Доставлял грузы по Ладожскому озеру по «Дороге жизни» в блокадный Ленинград. После снятия блокады дошёл со своим фронтом до Польши, где и встретил победу в мае 1945 года.

Получил несколько медалей, в том числе медаль «За освобождение Варшавы». Медаль «За оборону Ленинграда» нашла его только спустя 30 лет после войны.

До и после войны работал водителем в колхозе, затем на маслозаводе, а потом в лесхозе. Воспитал четверых детей. Умер 30.04.1980 г.

Так совпало, что я, проходя срочную службу в Пограничных войсках ФСБ РФ, охранял линию государственной Польско-Российской границы на Мазурских болотах, где воевал мой дед в 1944-1945 гг. при освобождении Польши.

Иван Шамгин,
депутат Вологодской городской Думы

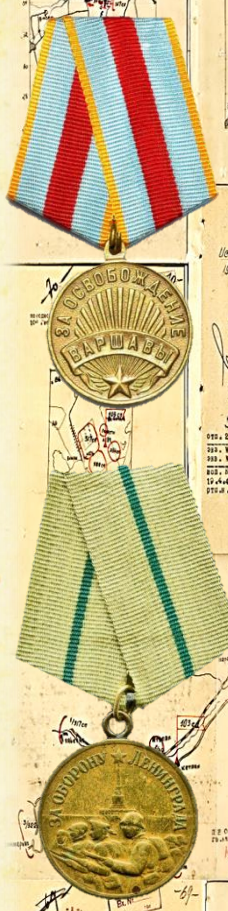

МЫ ПОМНИМ!

МЫ ГОРДИМСЯ!

ИМЕННОЙ СПИСОК

на сержантский и рядовой состав, направленный Химкинским Райвоенкоматом, Моск. обл. для прохождения службы в распоряжение Раменского пересыльного пункта 20 ноября 1944 г. по наряду ШОВК №174936 По назначению прибыть 20 ноября 1944 г. Сопровождающий команды

№ п/п	Фамилия, имя и отчество	Год рожд.	ВУС	Звание	Соц. полож.	Парт.	Национ.	Граждан.	Специал.	Место рожд.	Место жительства семьи	Годн. к в/с	Источн. поступл.
17	ШАМГИН Анатолий Александрович	1913	26	Рядовой	"	"	"	"	Шофер	Вологодск. обл. Сямженск. р-н, д. Волховская	По месту Жест.		
18	ПАНЧЕНКОВ Александр Никифорович	1909	134	"	Служащ.	Чл. ВКП/б/	"	Адм. хоз. работник	Владимирск. обл. Судогодск. р. с. Мошок	Моск. обл. Химкинск. ст. 96 р-н, пос. Крюково, Свектоваводд	Жест.		

ПРИЛОЖЕНИЕ: красноармейских книжек 10 шт., временных удостоверений 1 шт., справ шт., Медицинских заключений 16 шт., денежных справок 10 шт., вещевых аттеста лочек 17 шт. и проп"аттестат.

ВСЕГО ПО НАСТОЯЩЕМУ СПИСКУ НАПРАВЛЯЕТСЯ СЕМНАДЦАТЬ ЧЕЛОВЕК.

НАЧАЛЬНИК РАЙВОЕНКОМ- подполковник а/с

ПОМ. I ЧАСТИ- лейтенант а/с

20 ноября 1944 г.